

하 나 국 제 아 카 데 미

HANA

INTERNATIONAL ACADEMY

밧고 · 즐겻고
핛기 차게 !



JAPANESE - LANGUAGE SCHOOL

하 나 국 제 아 카 데 미

www.hanaacademy.com



교육 이념
EDUCATIONAL IDEAL

【 사용할 수 있는 일본어 · 도움이 되는 일본어 · 힘이 되는 유익한 일본어 】

1. 하나국제아카데미는 확고한 교육 이념에 근거하여 귀하의 꿈을 실현할 수 있도록 도와 드리는 학교입니다.
2. 현대의 번혁기에 있어서 장래를 예측할 수 있는 사고력과 판단력 그리고 행동력을 일본어 학습을 통해 습득하는 학교입니다.
3. 사회 생활을 영위하는데 있어서 사회 상식과 올바른 판단력을 몸에 익히는 교육을 실시하는 학교입니다.
4. 글로벌화가 진행되는 21세기를 향해 필요한 국제 감각을 몸에 익히는 교육을 실시하는 학교입니다.
5. 귀하가 장래에 확고한 사회적 지위를 확립할 수 있도록 유명 국공립 사립대학, 대학원의 진학을 목표로 하는 학교입니다.

연 령
HISTORY

2003년 4월	개교	유학 진학 코스	정원	100명
2010년 4월	증원	유학 진학 코스	정원	150명
2011년 10월	증원	유학 진학 코스	정원	200명

현재에 이름

800명 이상의 졸업생이 일본이나 모국에서 활약하고 있습니다.
대학원, 대학, 전문 학교 진학을 90% 이상의 실적이 있습니다.

장 학 금
SCHOLARSHIP

본교에서는 출석률 100% · 성적 우수자 등 조건을 충족 한 학생에게
급부 자격의 기회가 있습니다.

매월 : ¥ 30,000 년 : ¥ 360,000



학에도 생활에면도 「 밝고 · 즐겁고 · 활기 차게! 」



특 색
FEATURE

학생 한명 한명을 소중히 생각하며 학원 생활을 활기차게 보내실 수 있도록 공부는 물론 생활 환경 형성에 이르기까지 부모의 마음으로 학생과 함께 동행하는 학교입니다.

「힘이 되는 유익한 일본어,」 교육을 실천할 수 있으며 그것을 가르칠 수 있는 실력있는 교사진이 있습니다.

국공립 유명 사립대학에 다수 합격시킨 실력있는 교사진이 있습니다.

환 경
NEIGHBORHOOD

하나 국제 아카데미는 도쿄 우에노 근처에 위치한 조용하고 환경의 좋은 주택가에 있습니다.

학교는 케이 세이 선 오히나자야 역에서 도보 3분 거리에 있습니다.

역전에는 상가 나 병원이있어 매우 편리합니다.

커리큘럼
CURRICULUM

코스	4	5	6	7	8	9	10	11	12	1	2	3	4	5	6	7	8	9	10	11	12	1	2	3	
2년	4월 입학	초급 I		초급 II		초중급		중급		상급															
1년 9개월	7월 입학		초급 I		초급 II		초중급		중급		상급														
1년 6개월	10월 입학			초급 I		초급 II		초중급		중급		상급													
1년 3개월	1월 입학				초급 I		초급 II		초중급		중급		상급												
유학 시험 대책																									
유학 시험																									
일본어 능력 시험 대책																									
일본어 능력 시험																									
정기 시험																									
진학 준비																									

졸업

일본 문화를 느끼는 연간 이벤트



유학생의 1년 EVENT

하나국제 아카데미는 학생들이 수업 이외에 충실한 체험을 할 수 있도록 연중 다양한 행사가 짜여 있습니다. 일본 문화를 친근하게 느낄 수 있도록 계절에 맞춘 이벤트나 연수 여행 등을 실시하고 있습니다.

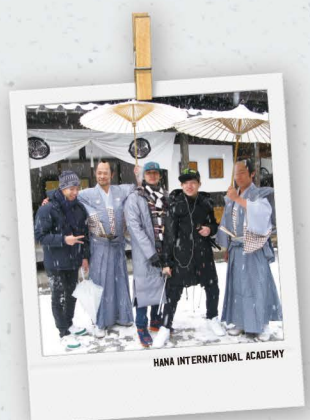

하루의 흐름 DAILY SCHEDULE

수업은 하루 4 시간입니다. 오전과 오후의 교체 제입니다.
어느 클래스가 될지는 입국 후 테스트에 의해 결정됩니다.



수업 9:00-12:20



수업 13:00-16:20



아르바이트 PART TIME JOB

유학 VISA는 자격외활동허가를 받으면 1주일 28시간의 아르바이트가 인정되고 있습니다.
본교는 면학에 영향을 주지 않는 범위에서 아르바이트를 하는 것을 권합니다.
학생 생활만으로는 얻을 수 없는 살아있는 일본어에 접할 기회가 있기 때문입니다.

1개월의 생활비

【 소득 】

1 주 28 시간 × 시간급 ¥1,100 ≒ ¥30,800
¥30,800 × 4주 ≒ ¥123,200

【 지출 】

세 집	¥30,000	광 열 비	¥6,000
휴대 전화	¥3,000	식 사 비	¥15,000
의 류 비	¥5,000	교 제 비	¥5,000
		합 계	¥64,000

유학생 아르바토 직종

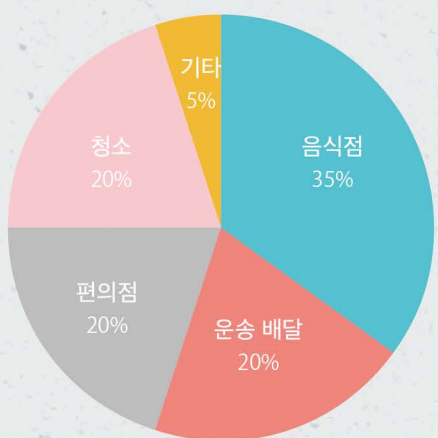

유학생 아르바이트 시급

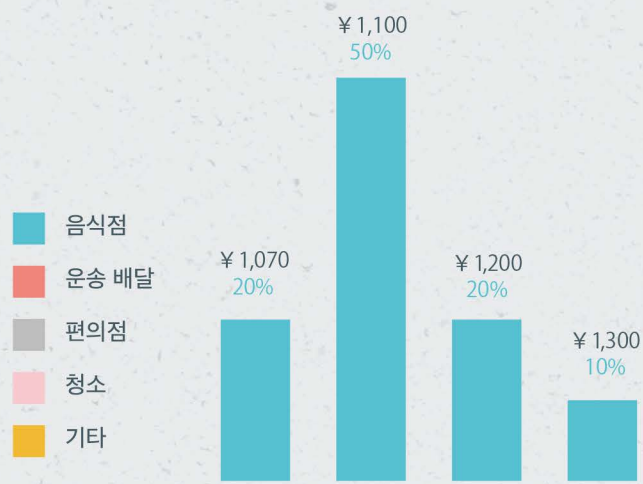

진학

지금 귀하들은 돈을 내서 공부하고 있습니다.
 그러나 몇년 후에는 수입을 얻는 입장이 됩니다.
 본교는 "도움이 되는 일본어"의 정착을 목표로 지도하고 있습니다.
 고등 교육 기관(대학원 대학 전문 학교)에 대한 수험 공부도 일본어 교육의 일환으로 생각하고 있습니다.
 수험 공부를 통해서 고등 교육 기관에 합격시킵니다.



대학원

- 대학에서 배운 학문을 더 깊이 연구.
- 석사 과정 2년, 박사 과정은 3년.

대학

- 1, 2학년은 교양 과목과 준 전문 과목을 배운다.
- 3, 4학년은 전문 과목을 배운다.
- 3년째의 12월부터 취직 활동을 시작한다.

전문 학교

- 2년으로 졸업
- 자동차, IT 시스템 엔지니어, 관광, 요리, 경리 등 학교가 많고 배우고 싶은 분야가 반드시 찾을 수 있다.
- 대학에 편입할수 있는 전문 학교도 있다.

수험 자격

- 본국의 대학을 정식으로 졸업하고 있을 것.
- 본국의 대학에서 배운 학문에 관련된 연구.
- 전문서를 읽고 이해할수 있는 일본어 능력이 필요.
- 스스로 사사하는 교수를 찾아 연락하여 연구 논문을 작성할 수있을 것.

수험 자격

- 일본 유학 시험 결과가 필요함. 반드시 유학 시험을수험할것.
- 유학 시험의 점수로 수험 할 수있는 대학이 거의 결정된다.
- 학부에 따라 수학이나 영어 능력도 필요하다.

수험 자격

- 일본어학교 출석률 85 % 이상 필요.
- 일본어 능력 시험 N3 이상 필요.

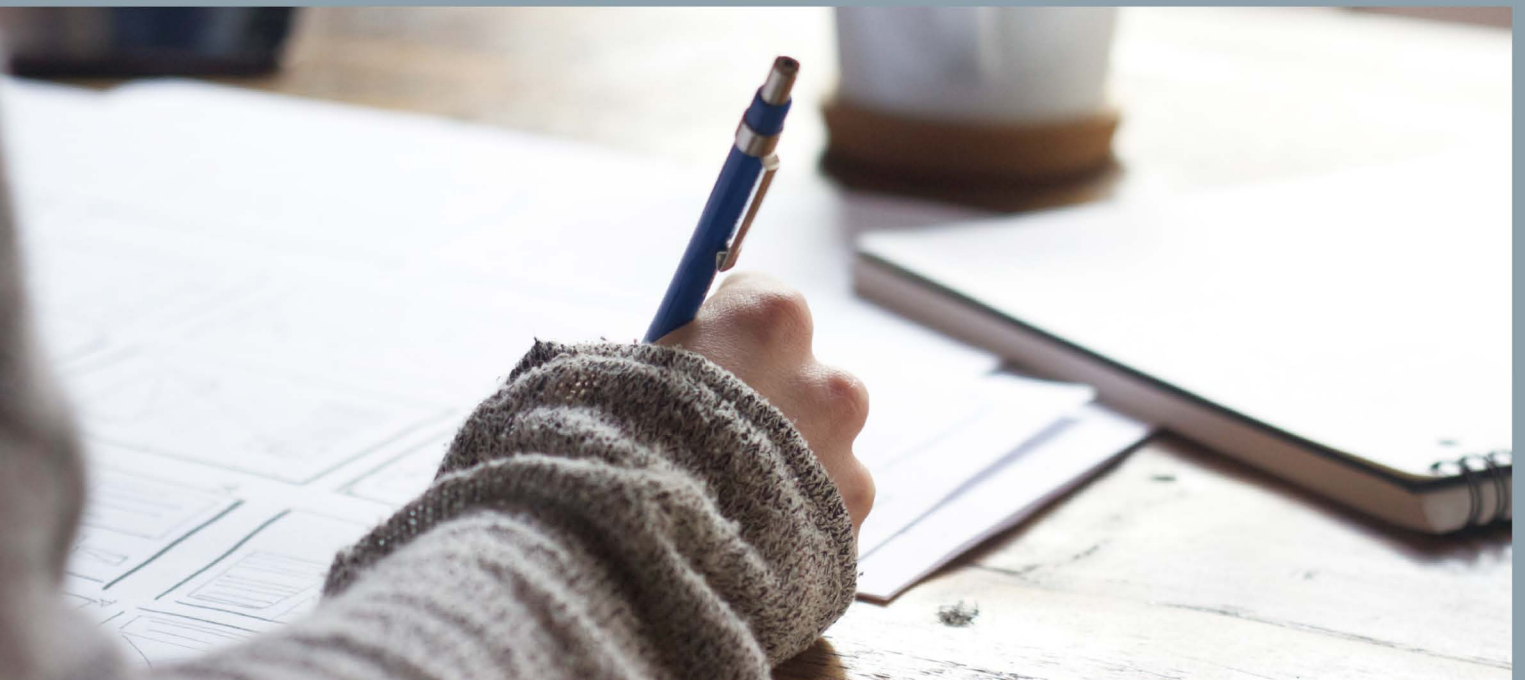

진학 코스 개요

본교는 입학시기가 4월 · 7월 · 10월 · 1월의 연 4 회입니다.

어느 코스도 졸업은 3 월입니다.

수업 시간은 하루 4 시간 월요일~금요일 오전 9 : 00 ~ 12 : 20 또는 오후 13 : 00 ~ 16 : 20의

오전반과 오후반 제도입니다. 클래스는 입국 후 테스트에 의해 결정됩니다.

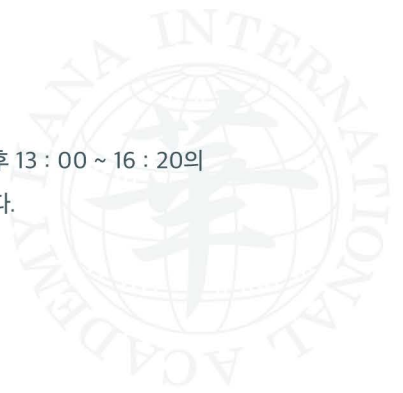

입학 시기	수학 기간	신청 기간	정원
4 월	2 년	9 월 1 일 ~ 11 월 20 일	합 계 200명
7 월	1 년 9 개월	12 월 1 일 ~ 2 월 20 일	
10 월	1 년 6 개월	3 월 1 일 ~ 5 월 20 일	
1 월	1 년 3 개월	6 월 1 일 ~ 8 월 20 일	

입학 자격

- 외국에서 12 년 이상의 교육 과정을 수료 한 자.
- 일본어 능력 시험 N5, J.TEST F 급, NAT-TEST 4 급 정도 이상의 능력을 가진 자.
상기의 조건을 채워 최종학교 졸업 후 5년 이내의 자.



신청 방법

본교에 지참 또는 우송으로 신청서류를 제출한 후 전형료를 은행송금이나 본교의 사무국에 납부해 주십시오.



선고 방법

신청 서류를 기준으로 심사, 면접을 실시합니다.



출원에서 입학까지의 수속의 흐름

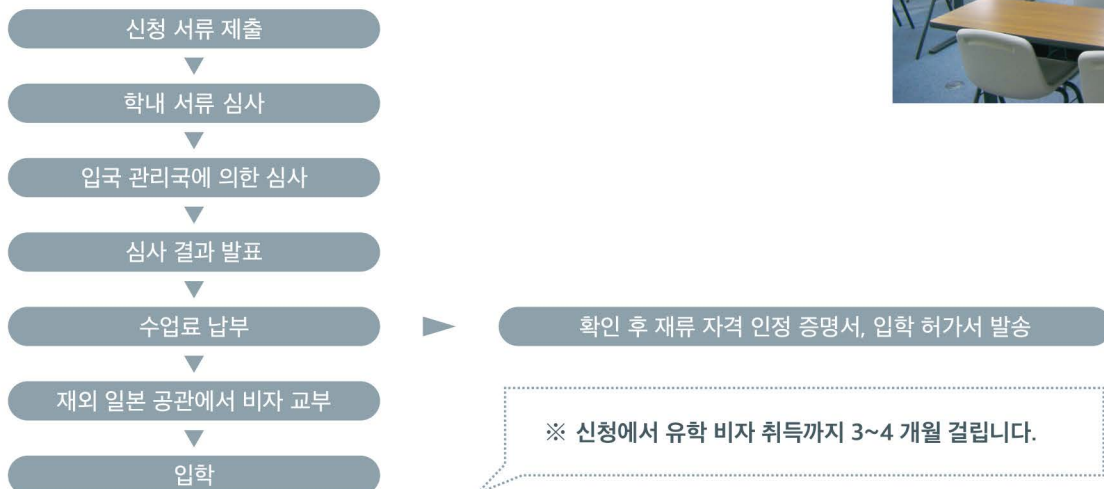

입학 신청 서류

① 신청자

1 입학 원서 (본교 지정 용지)

- 모든 항목을 기재 할 것.
- 이름은 여권에 기재된 성명을 기입 할 것.

2 이력서 (본교 지정 용지)

- 학력에 공백 기간이있는 경우 인증서 또는 자필 설명서를 제출할 것.
- 주소, 기관명은 생략하지 않고 올바르게 쓸 것.
- 각 증명서의 기재 내용과 일치할 것.

3 유학사유서 (본교 지정용지)

- 유학의 목적·장래의 꿈·본교 졸업 후 예정 등 상세하게 기재할 것.

4 최종학력졸업증서(원본)
또는 졸업 예정 증명서

※ 졸업증서의원본은 교부 결과 후 반환합니다.

5 최종학력성적증명서
(원본또는 복사)

※ 성적표 원본은 교부 결과 후 반환합니다.

6 일본어학습경력증명(원본)

- 150시간 이상의 학습 시간 기재가 있을 것.
- 일본어 능력 시험 N5상당 이상의 합격증
- ※ 합격 증명서 원본 교부 결과 후 반환합니다.

7 재직증명서(원본)

- 직업 경력이 있는 경우 제출.
- 입사 년 월일, 근무 연수, 직종, 지위의 기재가 있을 것.

8 여권 복사

- 서류 제출 시 여권을 가지고 있을 경우.
- 일본의 출입국 경력은 이력서에 빠짐없이 기입할 것.

9 신분증 복사

- 공공 기관의 신분을 증명할 수 있는 서류.
- 성명·생년월일·주소 등 다른 서류와 일치할 것.

10 사진 6 장 (3cm×4cm)

- 3개월 이내에 촬영 된 정면 무모 배경의 사진
- 뒷면에 이름을 기입.

② 경비지변자

1 경비지변서 (본교지정용지)

- 지변자가 자필로 기입하십시오.
- 신청자와의 관계, 경비 지변의 필요성, 방법 등을 기입 할 것.
- 지변자가 2 명의 경우는 따로 작성하여 2 장 제출하십시오.

2 친족관계명서 (원본)
신분증의 복사
출생증명서의 복사

- 신청자와 경비지변자의 관계를 기재 한 공공 기관에서 발행 된 서류.
- 성명 · 생년월일 · 주소 등 다른 서류와 일치할 것.
- ※ 경비지변자는 2 촌수까지의 친족에 한합니다.

3 예금잔고증명서 (원본)
(통화는 엔 또는 달러)

- 2 년 유학의 경우는 300 만엔 이상,
1 년반의 경우 200 만엔 이상 상당의 예금이 필요합니다.

4 자금형성서류

- 은행 통장 복사 (표지부터 전 페이지)
- 정기 예금 증서 복사
- ※ 나라에 따라 다르기 때문에 문의 바랍니다.

5 재직증명서 (원본)
또는 사업자 등록증 복사

- 입사년월일, 근무 연수, 직종, 지위의 기재가 있을 것.
- 영업 허가증은 당해 연도 영업허가 연호가 인장되고 있을 것

6 수입증명서 (원본)

- 경비지변자의 소득을 확인할 수 있는 서류.
- 과거 3 년분.

7 납세증명서 (원본)

- 경비지변자의 납세를 확인할 수 있는 서류.
- 과거 3 년분.

주의 사항

1. 본교 및 입국 관리국에서 추가 서류가 요구될 경우가 있습니다.
2. 복사는 실물 크기, 용지는 A4 사이즈의 단면 복사로 해주세요.
3. 모든 서류에 일본어 번역을 첨부해주세요.
4. 원본은 입학 후 반납 합니다만, 만약을 위해 미리 복사 한 후 제출하십시오.
5. 이전에 장기간 일본에 체류 한 적이 있는 학생

재류자격인정증명서의 교부신청을 받은 적이 있는 학생

반드시 그 사실을 알려주세요.

학 비

학비에는 교재비 · 프린트 요금 · 외국인 상해 보험 · 학교 행사 (과외 활동 · 일박여행 · 기타)의 비용이 포함됩니다.
 단, 일본 유학 시험 · 일본어 능력 시험과 자유 참가 행사는 본인 부담입니다.
 유학 비자 교부 후 첫째 1년간 학비를 납입 해주십시오. (표 1)
 2년째부터는 6개월 분씩 납입 가능합니다. (표 2)

표1

	초년도 납입금 (1년분)	2년 코스 2년째 납입금 (4월 입학)	1년9개월 코스 2년째 납입금 (7월 입학생)	1년6개월 코스 2년째 납입금 (10월 입학생)	1년3개월 코스 2년째 납입금 (1월 입학생)
입학 전형료	20,000				
입학금	70,000				
수업료	570,000	570,000	427,500	285,000	142,500
시설비	80,000	80,000	60,000	40,000	20,000
합계	740,000	650,000	487,500	325,000	162,500
재적 기간 합계		1,390,000	1,227,500	1,065,000	902,500

소비세 포함 (엔)

표2

납입일 코스	3월2일	6월2일	9월2일	12월2일	합계
2년 코스	325,000		325,000		650,000
1년9개월 코스		325,000		162,500	487,500
1년6개월 코스			325,000		325,000
1년3개월 코스				162,500	162,500

소비세 포함 (엔)

학비 반환 규정

1. 재류자격인정증명서가 교부되지 않은 경우 전형료를 제외한 금액을 환불합니다.
2. 재류자격인정증명서 교부 후 ① 비자 수속을 하지 않았다 ② 비자가 발급 되지 않았다 ③ 비자가 발급 되었지만 일본에 오기 전에 입학을 취소 했다 등의 경우에는 전형료와 입학금을 제외한 금액을 환불합니다.
 ※ 재류자격인정증명서와 입학 허가서의 반납 확인 후 환불합니다. 환불시 송금 비용은 신청자가 부담해주시시오.
3. 입학 후에는 원칙적으로 학비는 반환되지 않습니다.
4. 송금 수수료는 송금인이 부담해주시시오.



기숙사비

본교는 학생 기숙사를 완비하고 있습니다.

기숙사는 도보 또는 자전거로 15 분 이내의 학교에서 가까운 위치에 있습니다.

입국하자마자 생활을 할 수 있도록 시설을 갖추고 있습니다.

(wifi · 에어컨 · 세탁기 · 냉장고 · 전기 밥솥 · 전자 레인지 · 식기 등)

부담없이 문의 해주십시오.

기숙사비

	1 방 2 명	1 방 4 명
기숙사비 (1 개월)	40,000	30,000
보증금	20,000	20,000
입실료	30,000	30,000
침구 대	10,000	10,000
6 개월 합계	300,000	240,000

소비세 포함 (엔)

※ 전기 요금, 수도 요금, 가스 요금은 기숙사비에 포함되어 있지 않습니다.

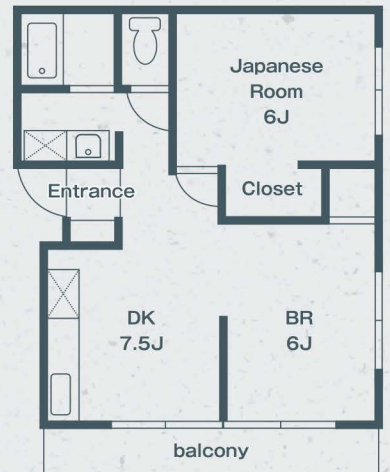
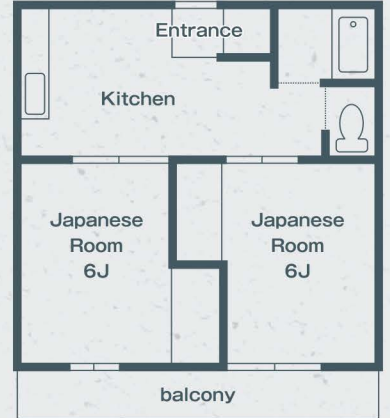

보호자에

기본적으로 일본 체재 중의 생활비는 아르바이트로 충당 할 수 있지만, 차기 학비는 아르바이트 수입만으로는 충분하지 않습니다. 본교의 차기 학비와 진학의 첫해 납입금은 반드시 준비하십시오.

하나국제아카데미

HANA

INTERNATIONAL ACADEMY

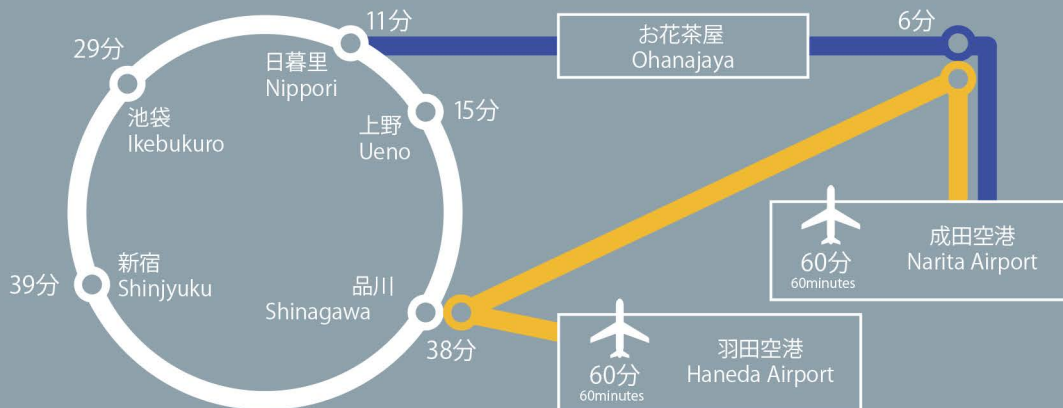

アクセス
Access

京成線 お花茶屋駅より徒歩3分
3minutes walk from the station



JAPANESE - LANGUAGE SCHOOL

하나국제아카데미
HANA INTERNATIONAL ACADEMY

〒124-0003 東京都葛飾区お花茶屋1-6-12
1-6-12 Ohanajaya Katsushika-ku Tokyo Japan
TEL : 03-3603-2400 FAX : 03-3603-2404
E-mail : info@hanaacademy.com

www.hanaacademy.com